

# Acelere la distribución de sus documentos con el escaneo inteligente



# Distribución y escaneo digital sencillos con “seleccionar y listo”

## Mejore el procesamiento de documentos con el escaneo de próxima generación

Aumente la productividad distribuyendo, compartiendo y gestionando sus documentos digitalmente. GlobalScan NX permite integrar documentos de papel en el flujo de trabajo digital de manera más fácil y eficiente que nunca gracias al sistema “seleccionar y listo”.

- Interface simple y fácil de usar
- Escaneo preciso, directamente a su entorno de trabajo
- Fácil de personalizar y configurar con herramientas listas para usar
- Versátil y flexible - GlobalScan NX sirve para todos los entornos de negocios, desde empresas muy pequeñas hasta grandes organizaciones

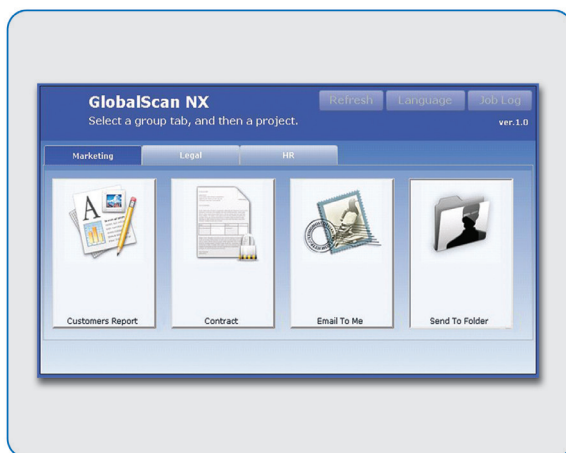

### Interface fácil de usar

Una interface de usuario extremadamente simple y con iconos personalizables e interactivos garantiza un escaneo y distribución flexibles. Los iconos se pueden configurar con un formato de documento preestablecido y con información de destino, lo que hace posible escanear en un solo paso “seleccionar y listo”. Además, en el dispositivo se puede incluir directamente información variable del documento. Asimismo, en los archivos se puede incorporar información sobre los documentos, lo que facilita también la búsqueda de archivos y el almacenamiento con índices.



Escanee documentos de empresa esenciales y envíelos a su flujo de trabajo

### Integración segura y sin problemas en su flujo de trabajo

GlobalScan NX se integra sin fisuras en su plataforma informática existente y en el sistema de gestión de documentos (DMS), lo que reduce significativamente el tiempo y el coste necesarios para la puesta en marcha en el sistema informático. Es compatible con las aplicaciones empresariales líderes del sector y emplea nuestra innovadora tecnología “Escanear a” para optimizar su flujo de trabajo digital.

### GlobalScan NX - Serverless

GlobalScan NX -Serverless es un sistema de alto valor para optimizar el flujo de trabajo de documentos de oficinas pequeñas. Los documentos se pueden escanear y distribuir digitalmente a varios destinos, como carpetas de red, correos electrónicos y faxes.

### GlobalScan NX – Server

GlobalScan NX Server es la opción idónea para el procesamiento avanzado de imágenes como OCR y PDF ampliado. Las medianas empresas pueden sacar partido de la administración de hasta 32 dispositivos multifunción con nuestro GlobalScan NX - Business Server.

Para las organizaciones grandes, destaca GlobalScan NX - Enterprise Server. Este sistema permite administrar centralmente hasta 750 dispositivos.

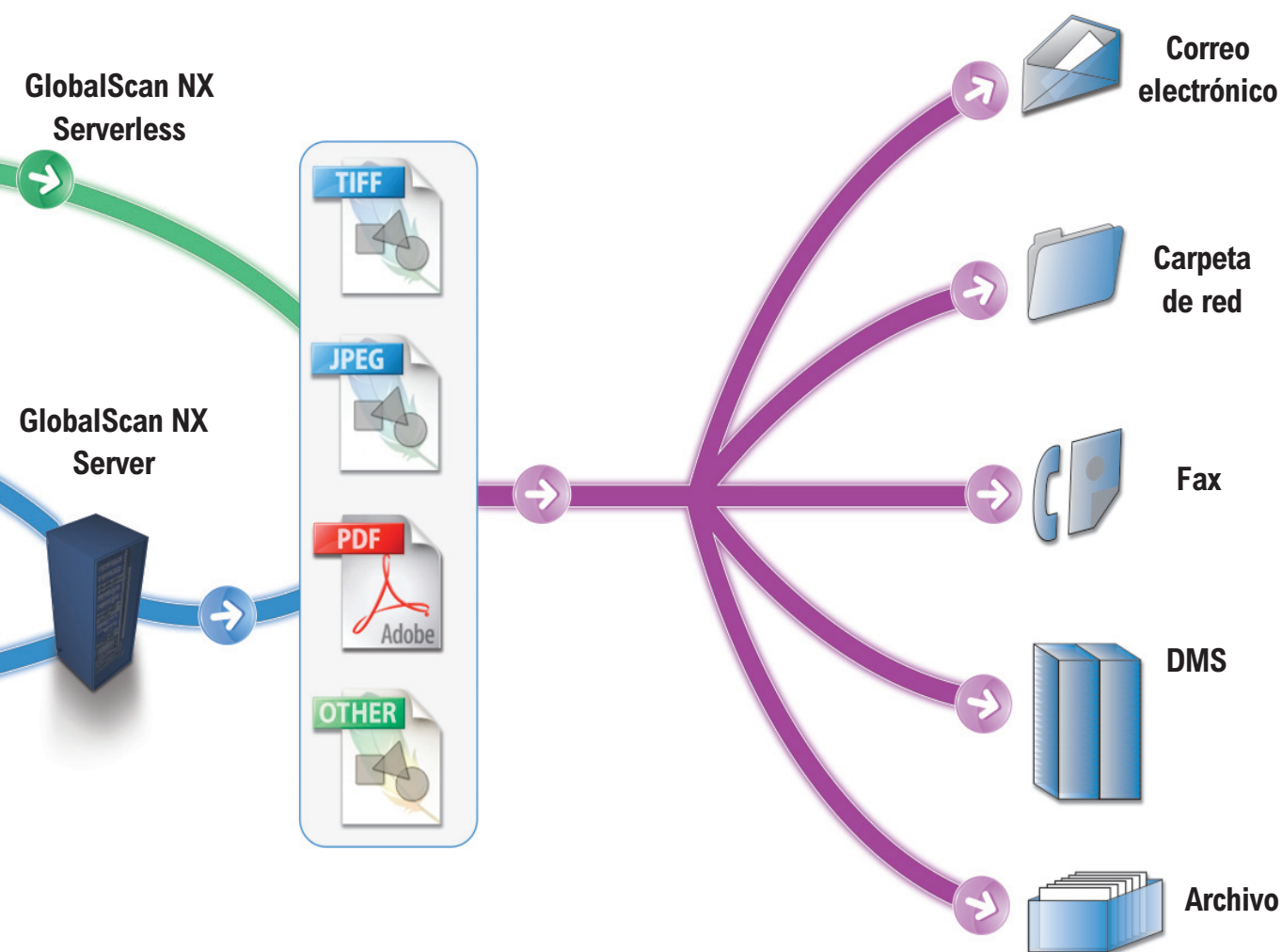

### Opciones de servidor

GlobalScan NX ofrece la opción de seguridad avanzada Kerberos para las organizaciones que necesitan proteger sus documentos sensibles. También proporciona las opciones de Load Balancing (equilibrado de carga de trabajo), para compartir grandes proyectos entre muchos servidores; y de Failover, para redirigir los datos automáticamente a un servidor de respaldo y evitar paralizaciones en la empresa.

# Configuración rápida “arrastrar y soltar”

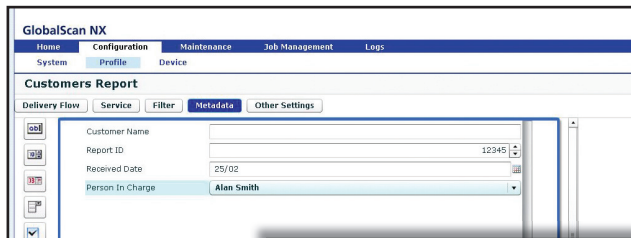

GlobalScan NX

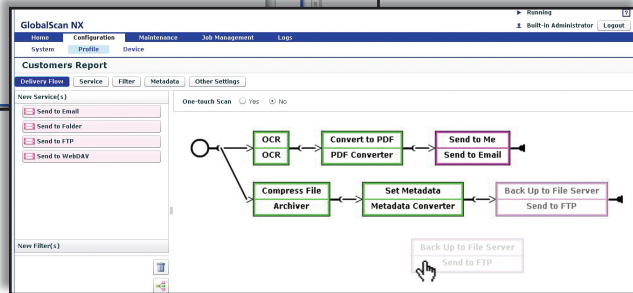

**Administración basada en Web**  
Las herramientas de configuración “Arrastrar y soltar” facilitan a los administradores la personalización de la interface gráfica sin necesidad de programar. Estos iconos preestablecidos pueden utilizarse para controlar cómo los documentos se escanean y/o distribuyen por el flujo de trabajo.

## Expertos en asesoría de entornos de documentación

Lleve el control con GlobalScan NX, un sistema que pertenece a nuestra cartera de Asesoría de Gestión de Documentos. Tome decisiones empresariales más inteligentes.

## GLOBALSCAN NX

## ESPECIFICACIONES

### GlobalScan NX - Serverless

<b>Ordenador para instalar AdminTool</b>	
<b>Unidad principal:</b>	PC/AT compatible
<b>CPU:</b>	Pentium IV 1.5 GHz o superior, recomendado
<b>Memoria principal:</b>	1,0GB o más
<b>Espacio de disco duro:</b>	600MB o más para el programa, 1,0GB o más para datos
<b>Sistemas operativos:</b>	Microsoft Windows 2000 / XP / Server 2003 / Vista También se puede instalar Admin Tool en aquellos sistemas operativos mencionados aquí que se pueden ejecutar con VMWare ESX Server 3.0.
<b>Servidor web:</b>	Web Server incorporado (Windows 2000 Server / Server 2003) Microsoft IIS 5.0, 6.0
<b>Protocolo de red:</b>	TCP/IP
<b>Formatos de archivos de salida:</b>	<b>Blanco y Negro -</b> TIFF (MMR, una sola página / varias páginas), PDF (una sola página, varias páginas) <b>Grises y Color -</b> JPEG, PDF (una sola página / varias páginas)

### GlobalScan NX - Server

<b>Ordenador para instalar GlobalScan NX Server y AdminTool</b>	
<b>Unidad principal:</b>	PC/AT compatible
<b>CPU:</b>	Pentium IV 2.4 GHz o superior, recomendado
<b>Memoria principal:</b>	1,5GB o más
<b>Espacio de disco duro:</b>	600MB o más para el programa, 1,0GB o más para datos
<b>Sistemas operativos:</b>	Microsoft Windows 2000 Server / Server 2003 También se puede instalar GlobalScan NX Server y Admin Tool en aquellos sistemas operativos mencionados aquí que se pueden ejecutar con VMWare ESX Server 3.0.
<b>Servidor web:</b>	Web Server incorporado (Windows 2000 Server / Server 2003) Microsoft IIS 5.0, 6.0
<b>Protocolo de red:</b>	TCP/IP

#### Formatos de archivos de salida:

#### Blanco y Negro -

TIFF (MMR / MR / MH / sin comprimir, una sola página / varias páginas), TIFF-F (MMR / MR / MH, una sola página / varias páginas), BMP (sin comprimir), PNG, GIF, PDF (unas sola página / varias páginas), PDF de alta compresión (una sola página / varias páginas), DCX (una sola página / varias páginas)

#### Grises y Color -

JPEG, BMP (sin comprimir), PNG, GIF, PDF (una sola página / varias páginas), PDF de alta compresión (una sola página / varias páginas), TIFF (sin comprimir, una sola página / varias páginas)

#### Autenticación disponible:

#### Autenticación NT -

**Active Directory**  
Windows 2000 Server / Server 2003

#### Autenticación LDAP -

Active Directory (Windows 2000 Server / Server 2003)  
Novell Directory Service  
OpenLDAP 2.0  
Lotus Domino 6.5 / 7.0

#### Enviar hacia email:

#### Servidor de correo -

Microsoft Exchange Server 2003 / 2007  
Postfix  
Lotus Domino 6.5 / 7.0

#### Servidor LDAP para la libreta de direcciones -

ActiveDirectory (Windows 2000 Server / Server 2003)  
Microsoft Exchange Server 2003 / 2007  
Lotus Domino 6.5 / 7.0  
Novell Directory Service  
OpenLDAP 2.0

#### Enviar a carpeta:

Carpeta compartida de Windows  
NetWare 6.x

#### Escaneo a FTP:

Servidor FTP  
Microsoft IIS 5.0 / 6.0

#### Escaneo a WebDAV:

Compatible con RFC2518  
OpenText LiveLink 9.7  
Documentum Content Management System 6.0  
Microsoft SharePoint Portal Server 2003 / 2007  
IIS 5.0 / 6.0  
Exchange Server 2003 / 2007

#### Idiomas:

Inglés, alemán, francés, italiano, español, neerlandés



Todos los nombres de empresas, marcas, productos y servicios son propiedad y están registrados por sus respectivos dueños. Las especificaciones, la apariencia externa y toda la gama de opciones que aparecen en este folleto pueden cambiar si previo aviso.

Copyright © 2008 Ricoh Europe PLC.

Todos los derechos reservados. Este folleto, su contenido y su diseño no pueden ser modificados, adaptados, copiados en parte o en su totalidad ni utilizados en otros trabajos sin la aprobación previa por escrito de Ricoh Europe PLC.

